Квартира № 205

Башня	**Восточная**
Секция	**3**
Этаж	**4**
Площадь, м^2	**75,8**
Спален	**1**
Потолки, м	**3,4**

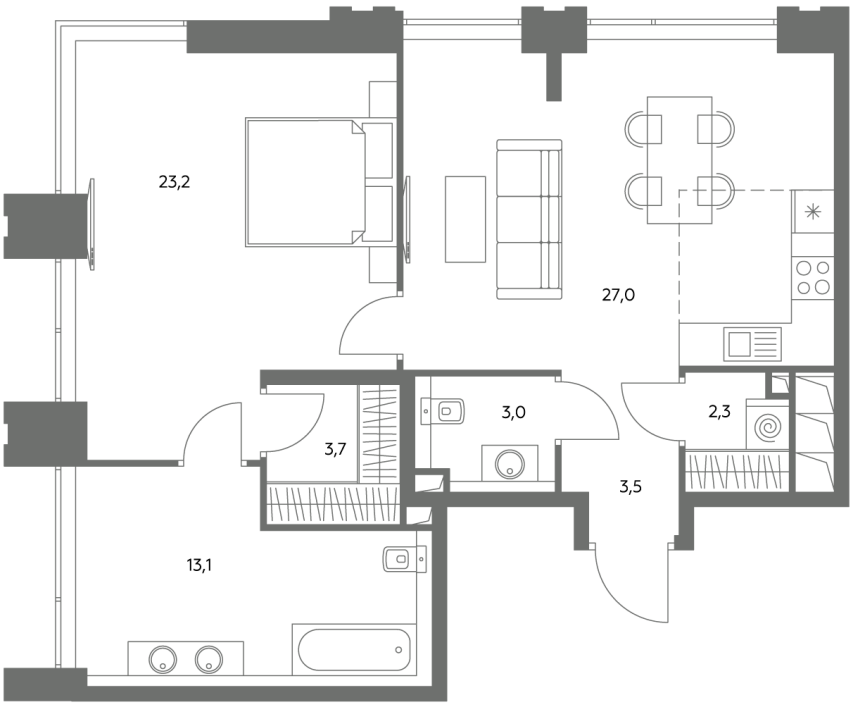

Особенности

Огни большого города

Окна на 2 стороны

Тип планировки: Угловая

Стоимость с отделкой

111 272 800 ₽

Стоимость за 1 м^2 1 466 000 ₽

Дом премиум-класса «Солнце» на севере Москвы от ГК «Галс-Девелопмент» — архитектурный ориентир, вокруг которого формируется новая орбита городской жизни.

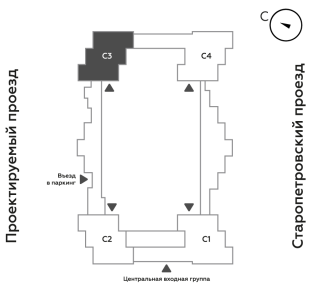



Информация о стоимости квартир, приведенная на сайте, носит исключительно информационный характер и не является окончательной. Указанная информация не может рассматриваться как приглашение делать оферту и не признается офертой (публичной офертой) по смыслу ст. 437 Гражданского кодекса РФ.

Стоимость объекта включает в себя стоимость услуги бронирования

Мебель, светильники и предметы интерьера не входят в пакет отделки