солнце

Старопетровский пр-д, участок 11

Архитектура, вдохновлённая движением Солнца

Жилой дом премиум-класса

Квартира № 233

Башня	**Восточная**
Секция	**3**
Этаж	**8**
Площадь, м^2	**43,6**
Спален	**1**
Потолки, м	**3,4**

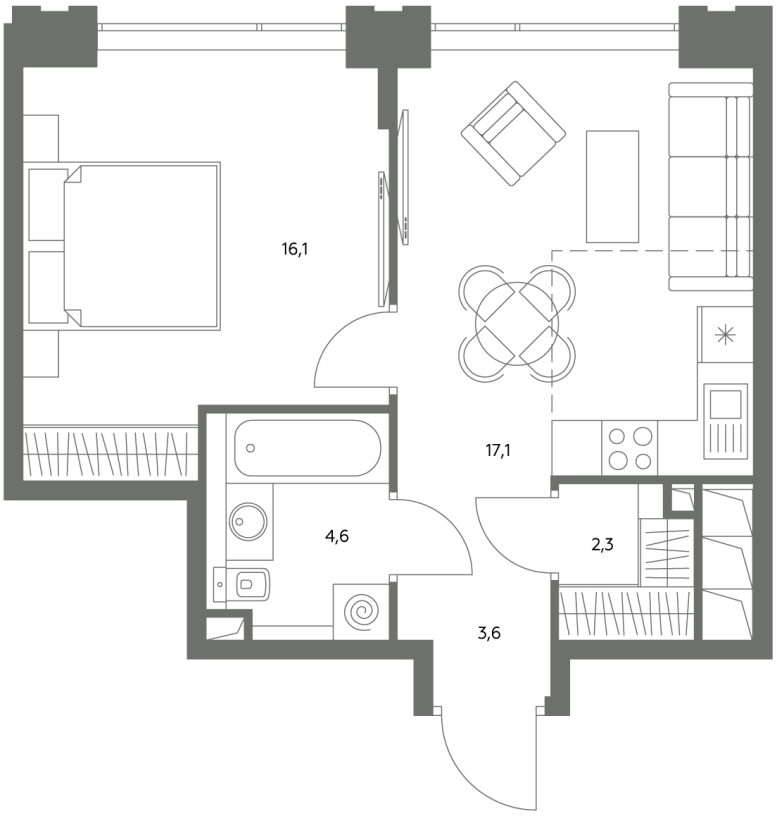

Особенности

На восход солнца

Окна на 1 сторону

Тип планировки: Линейная

Стоимость с отделкой

71 872 000 ₽

Стоимость за 1 м^2 1 645 000 ₽

Дом премиум-класса «Солнце» на севере Москвы от ГК «Галс-Девелопмент» — архитектурный ориентир, вокруг которого формируется новая орбита городской жизни.

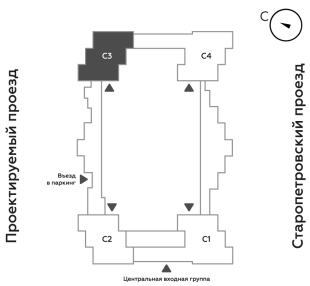



Информация о стоимости квартир, приведенная на сайте, носит исключительно информационный характер и не является окончательной. Указанная информация не может рассматриваться как приглашение делать оферту и не признается офертой (публичной офертой) по смыслу ст. 437 Гражданского кодекса РФ.

Стоимость объекта включает в себя стоимость услуги бронирования

Мебель, светильники и предметы интерьера не входят в пакет отделки

Информация действительна на 28 ноября 2026 г. 04:39