солнце

Старопетровский пр-д, участок 11

Архитектура, вдохновлённая движением Солнца

Жилой дом премиум-класса

# Квартира № 259

| | |
|---|---|
| Башня | **Восточная** |
| Секция | **3** |
| Этаж | **11** |
| Площадь, м$^2$ | **122,6** |
| Спален | **3** |
| Потолки, м | **3,4** |
| Лоджия / Терраса | **Лоджия** |

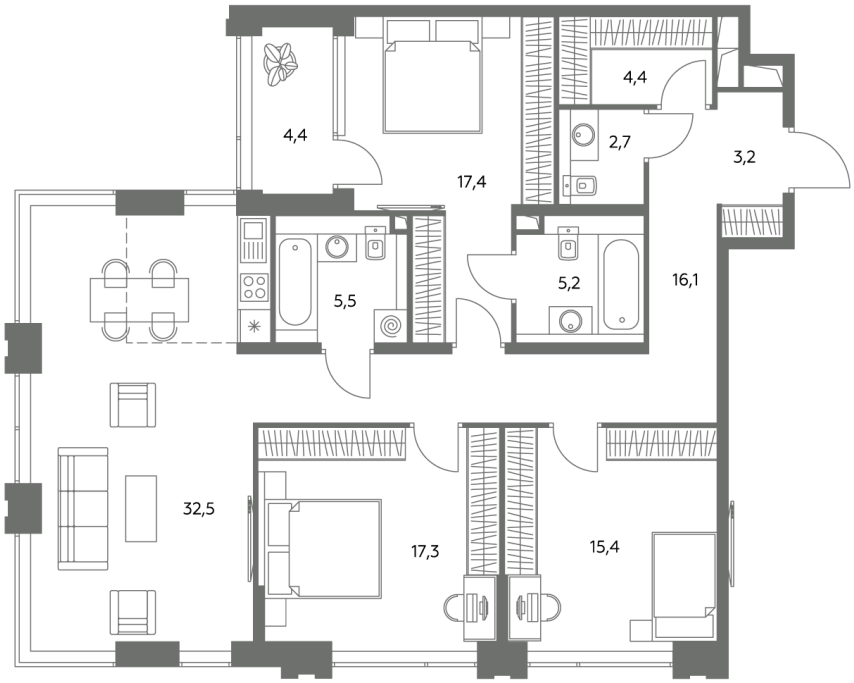


Особенности

**Угловая кухня-гостиная**

**Ландшафтный двор-парк**

**Окна на 3 стороны**

**Тип планировки: Угловая**

Стоимость с отделкой

## 196 310 000 ₽

Стоимость за 1 м$^2$ 1 600 000 ₽

Дом премиум-класса «Солнце» на севере Москвы от ГК «Галс-Девелопмент» — архитектурный ориентир, вокруг которого формируется новая орбита городской жизни.

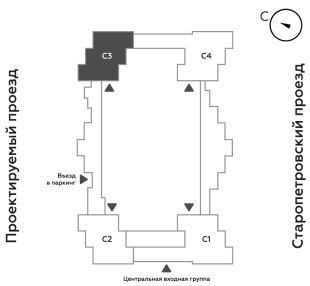




Информация о стоимости квартир, приведенная на сайте, носит исключительно информационный характер и не является окончательной. Указанная информация не может рассматриваться как приглашение делать оферту и не признается офертой (публичной офертой) по смыслу ст. 437 Гражданского кодекса РФ.

Стоимость объекта включает в себя стоимость услуги бронирования

Мебель, светильники и предметы интерьера не входят в пакет отделки

Информация действительна на 28 ноября 2026 г. 04:40