Квартира № 398

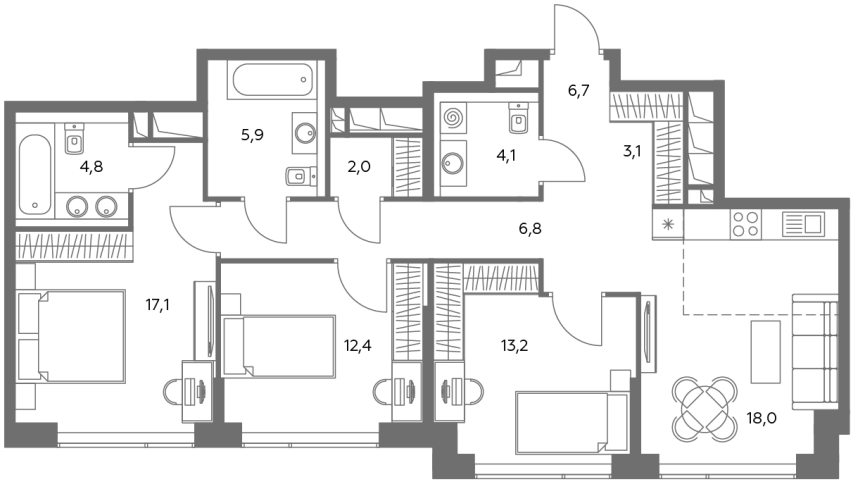

Башня	**Восточная**
Секция	**4**
Этаж	**15**
Площадь, м^2	**92,1**
Спален	**3**
Потолки, м	**3,4**

Особенности

Ландшафтный двор-парк

Окна на 1 сторону

Тип планировки: Линейная

Стоимость с отделкой**

150 767 700 ₽ *

Стоимость за 1 м^2 1 637 000 ₽

* Информация о стоимости квартир, приведенная на сайте, носит исключительно информационный характер и не является окончательной. Указанная информация не может рассматриваться как приглашение делать оферту и не признается офертой (публичной офертой) по смыслу ст. 437 Гражданского кодекса РФ.

Стоимость объекта включает в себя стоимость услуги бронирования

**мебель, светильники и предметы интерьера не входят в пакет отделки

Элитный жилой дом «Солнце» на севере Москвы от ГК «Галс-Девелопмент» — архитектурный ориентир, вокруг которого формируется новая орбита городской жизни.

